

Lab 05 : Microsoft PowerPoint 2013

Part 2

ทพ491 เทคโนโลยีสารสนเทศทางการเกษตร

อาจารย์อภิพงศ์ ปิงยศ

apipong.ping@gmail.com

Outline

- ตาราง กราฟ และแผนผังต่างๆ
- เสียงและวิดีโอ
- สไลด์ต้นแบบ
- การทำภาพเคลื่อนไหว (Animation)
- การทำ Transition เมื่อเปลี่ยนสไลด์
- เตรียมความพร้อมก่อนนำเสนอ
- การนำเสนอ

การปรับแต่งตาราง

2) ปรับแต่งตารางได้จาก 2 แท็บนี้

1) เลือกตาราง

การสร้างกราฟ

- ➡ วิธีที่ 1 : สร้างจากแท็บ “แทรก” (Insert) -> กราฟ (Chart)
- ➡ วิธีที่ 2 : สร้างจาก Place holder

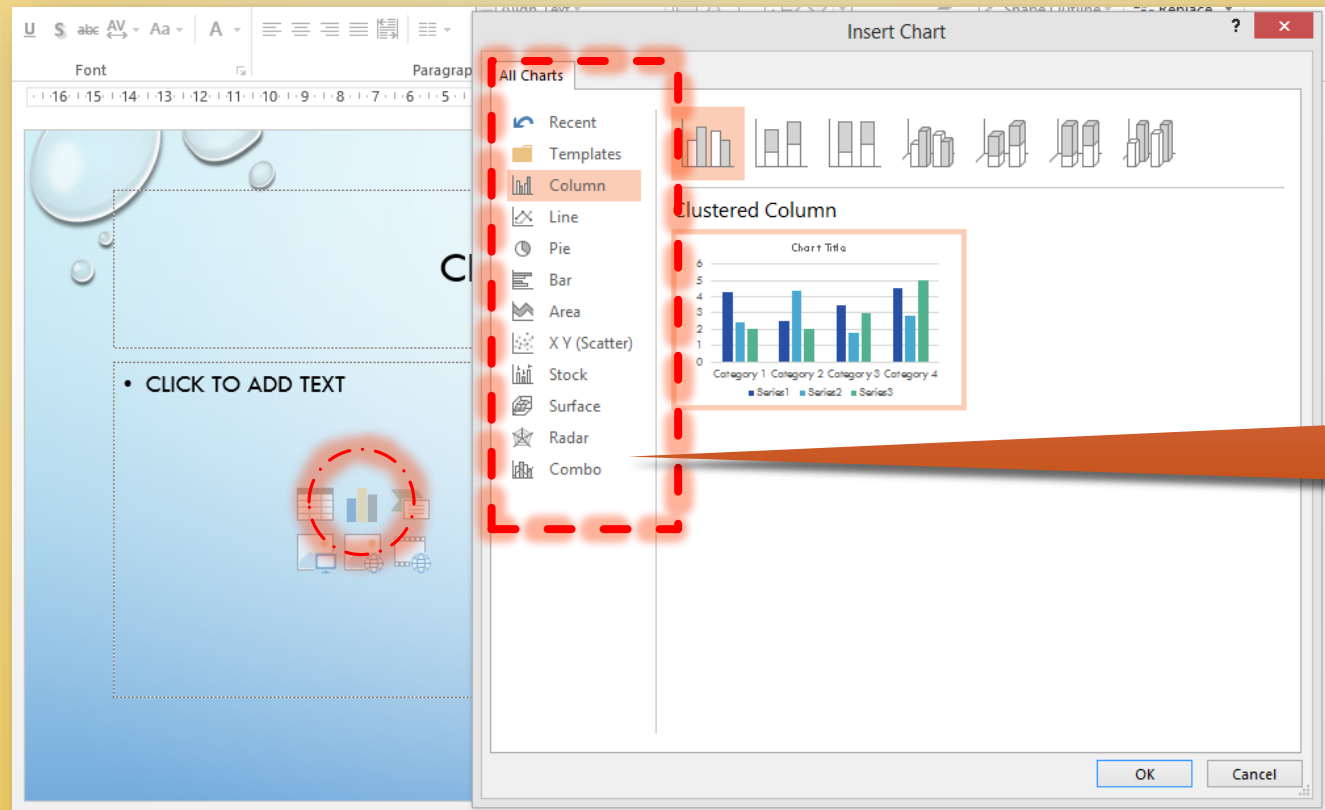

เลือกชนิดกราฟ
ที่ต้องการ

การสร้างกราฟ (ต่อ)

โปรแกรมจะเรียกหน้าต่าง Excel ขึ้นมา เพื่อให้กรอกข้อมูลที่ต้องการจะสร้างกราฟ

จะสังเกตเห็นมีเส้นกรอบสีน้ำเงินขึ้นมา เพื่อบอกว่าจะนำเซลล์ส่วนใดไปสร้างกราฟบ้าง แดรกเมาส์ให้ครอบคลุมเซลล์ที่ต้องการ

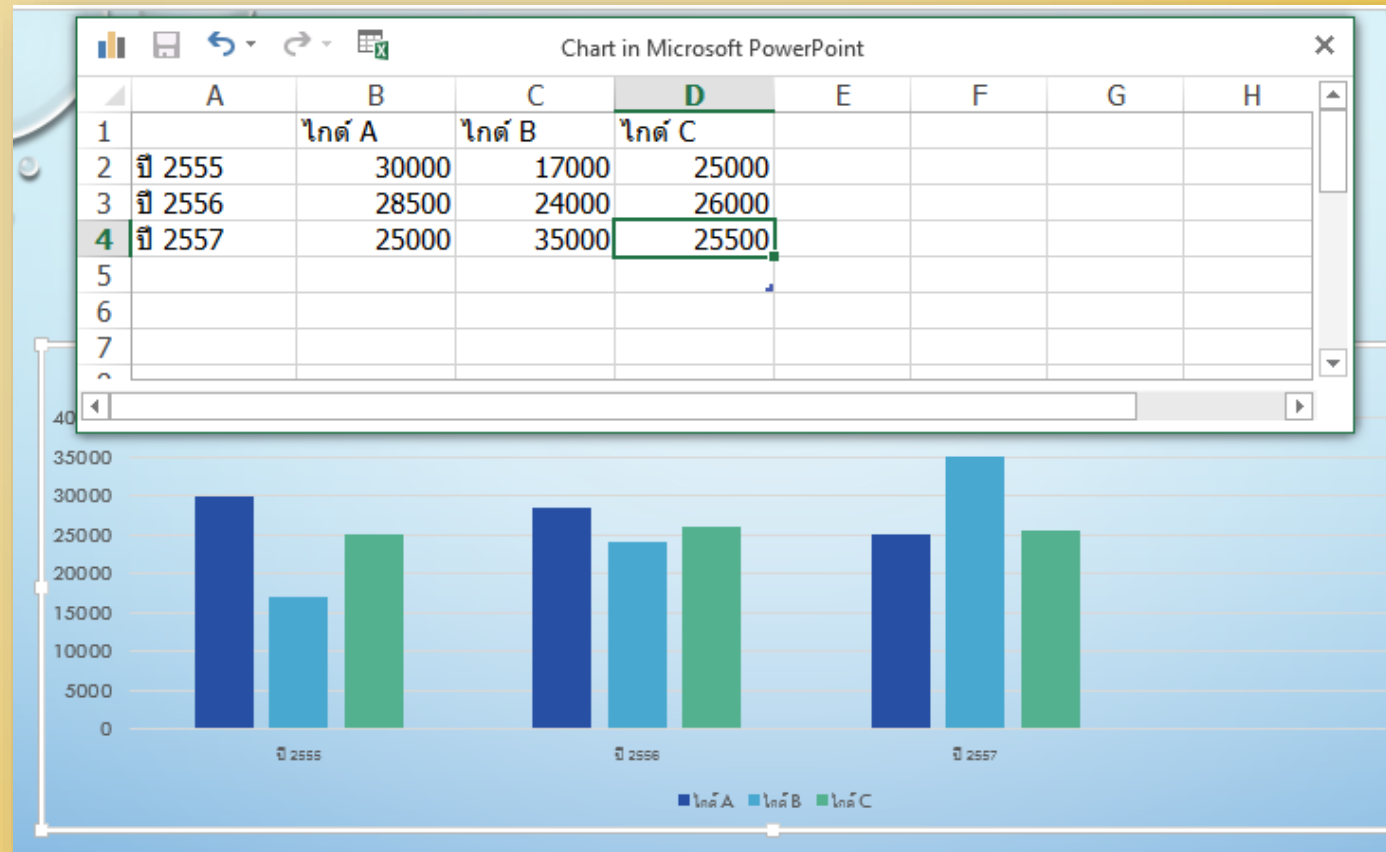

การสร้างกราฟ (ต่อ)

สามารถปรับแต่ง หรือแก้ไขกราฟได้ที่แท็บ Chart Tools โดยต้องคลิกเลือกที่กราฟก่อน

Year	โกดัง A	โกดัง B	โกดัง C
ปี 2555	30,000	17,000	25,000
ปี 2556	28,000	24,000	26,000
ปี 2557	25,000	35,000	25,000

การสร้างแผนผังด้วย SmartArt

8

➤ มี 8 กลุ่ม ประกอบไปด้วย

➤ รายการ (List) แสดงข้อมูลที่ไม่เป็นลำดับชั้นการทำงาน

➤ กระบวนการ (Process) แสดงขั้นตอนการทำงานจนกว่าจะบรรลุเป้าหมาย

➤ วงกลม (Cycle) แสดงขั้นตอนที่ต่อเนื่องกันเป็นวงจร

➤ ลำดับชั้น (Hierarchy) แสดงสายการบังคับบัญชา หรือลำดับการตัดสินใจ

➤ ความสัมพันธ์ (Relationship) แสดงข้อมูลที่มีความสัมพันธ์กัน เช่น พื้นที่ที่ทับกัน

➤ เมทริกซ์ (Matrix) แสดงข้อมูลให้เห็นว่าส่วนต่างๆสัมพันธ์กันทั้งหมดได้อย่างไร

➤ พีระมิด (Pyramid) แสดงความสัมพันธ์ของข้อมูล โดยเรียงตามจำนวนของข้อมูล หรือ ลำดับความสำคัญ

➤ รูปภาพ (Picture) แสดงความสัมพันธ์ของข้อมูลกับรูปภาพ

การเลือกใช้รูปแบบแผนผังให้เหมาะสมกับข้อมูล มีความสำคัญอย่างยิ่ง

การสร้างแผนผังด้วย SmartArt (ต่อ)

วิธีที่ 1 : สร้างจากแท็บ “แทรก” (Insert) -> SmartArt

วิธีที่ 2 : สร้างจาก Place holder

2) เลือกแผนผังที่
ต้องการ

1) เลือก SmartArt
จาก Place
Holder

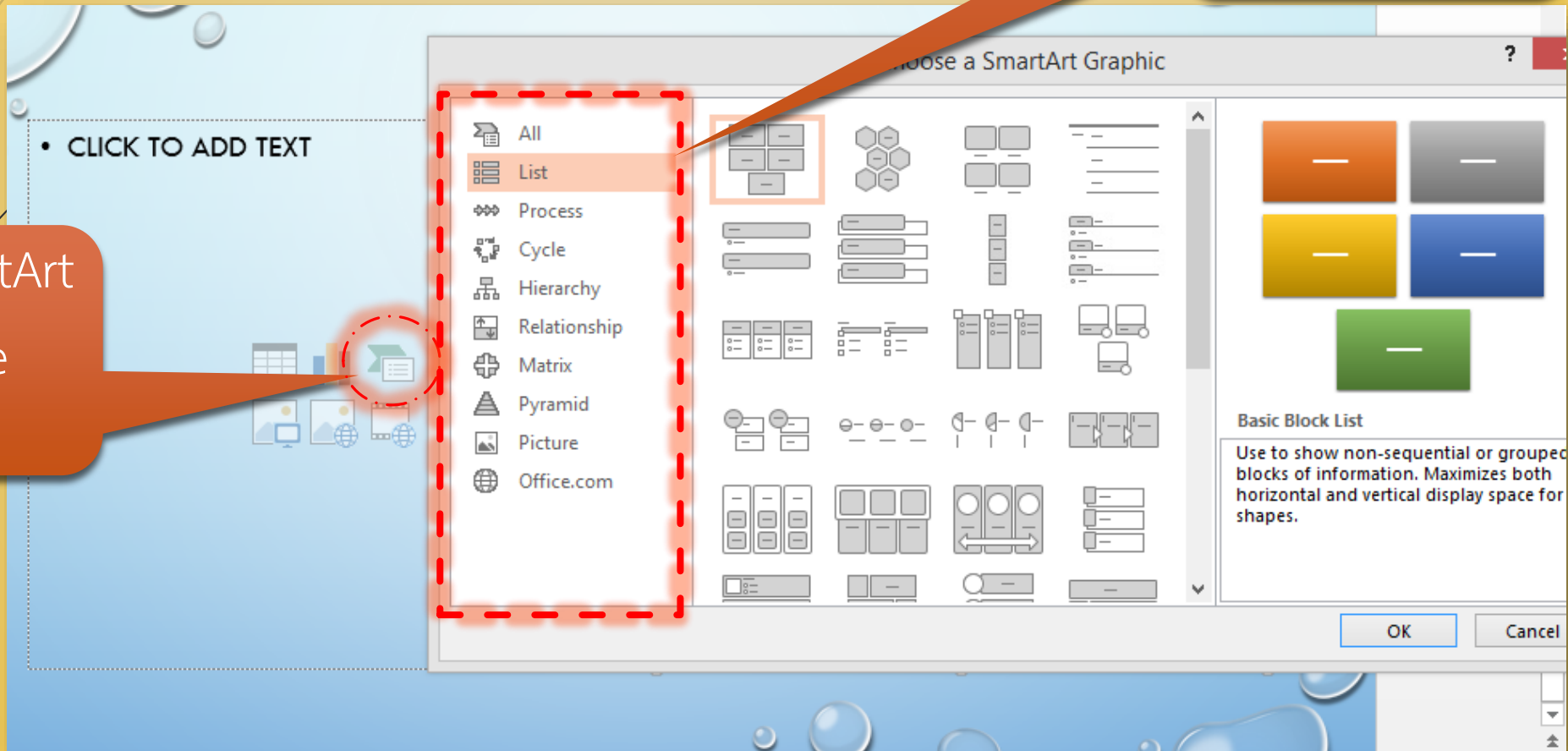

การสร้างแผนผังด้วย SmartArt (ต่อ) : การปรับแต่ง

2) ปรับแต่ง
แผนผังได้จาก
SmartArt Tools

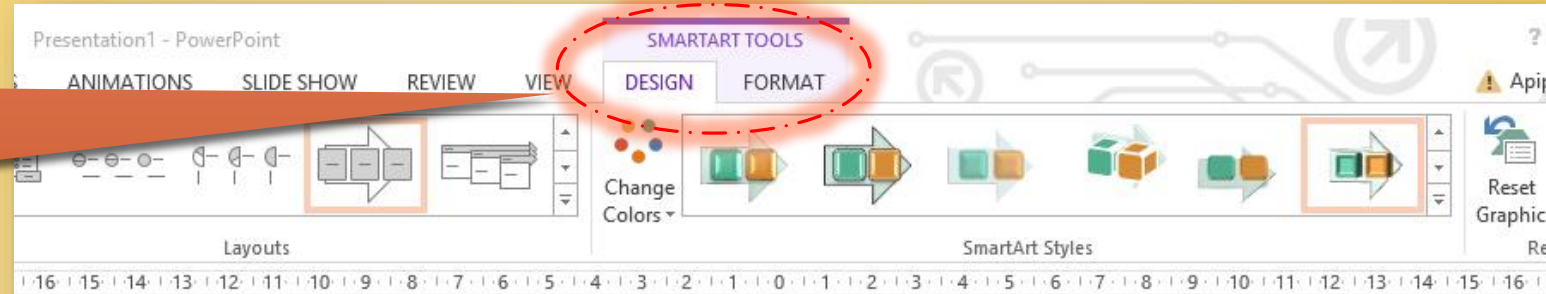

1) เลือกแผนผัง
SmartArt

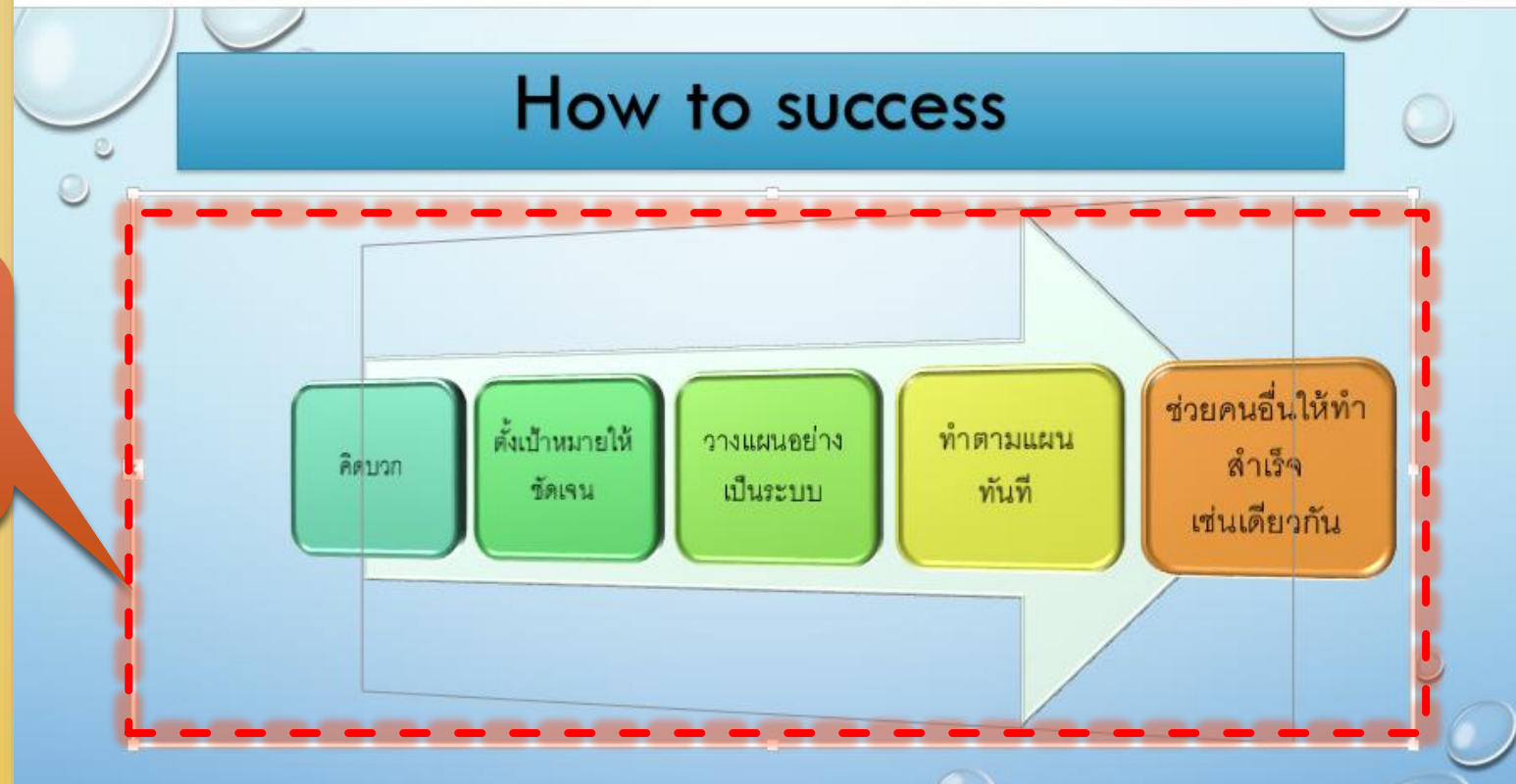

การใส่เสียงและวีดีโอลงในสไลด์ : เสียง (Audio)

- ▶ สามารถใส่เสียงลงในสไลด์ได้ 3 วิธี
 - ▶ เสียงออนไลน์ (Online Audio) เป็นเสียงที่ Microsoft สร้างไว้ให้บริการออนไลน์
 - ▶ เสียงจากเครื่องคอมพิวเตอร์ (Audio on My PC) ไฟล์เสียงจากคอมพิวเตอร์ของเรา
 - ▶ เสียงอัด (Record Audio) เราสามารถอัดเสียงลงไปเพื่ออธิบายสไลด์ได้

การเพิ่มเสียงจากคอมพิวเตอร์ลงในสไลด์

➡ เลือกแทรก (Insert) -> Audio -> Audio on My PC

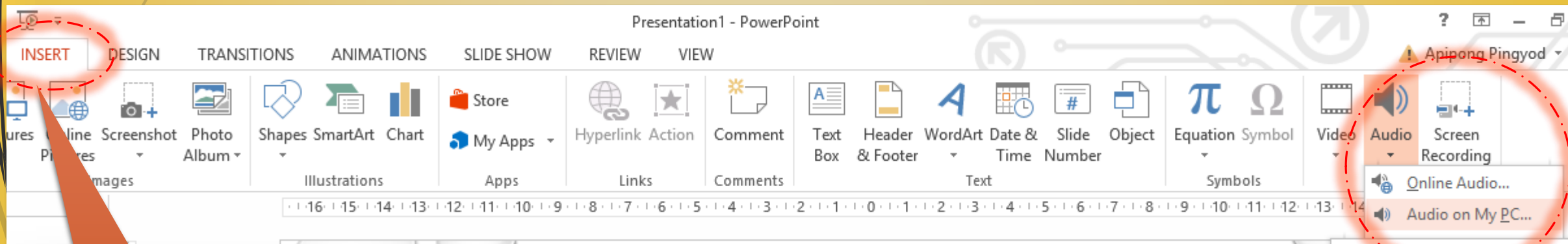

1) แทรก (Insert)

2) Audio on My
PC

3) เลือกไฟล์เพลง
ที่อยู่ใน
คอมพิวเตอร์

การควบคุมเสียงเพลงในงานนำเสนอ

2) เลือก Playback

คลิกเพื่อเล่นหรือหยุด

กำหนด Bookmark
เลือกช่วงที่สนใจ

ตัดไฟล์เสียงเลือก
เฉพาะช่วงที่ต้องการ

ตั้งเวลาเพิ่มและลด
ระดับเสียง ตอนเริ่ม
และหยุดเพลง

1) คลิกไอคอน
ลำโพง

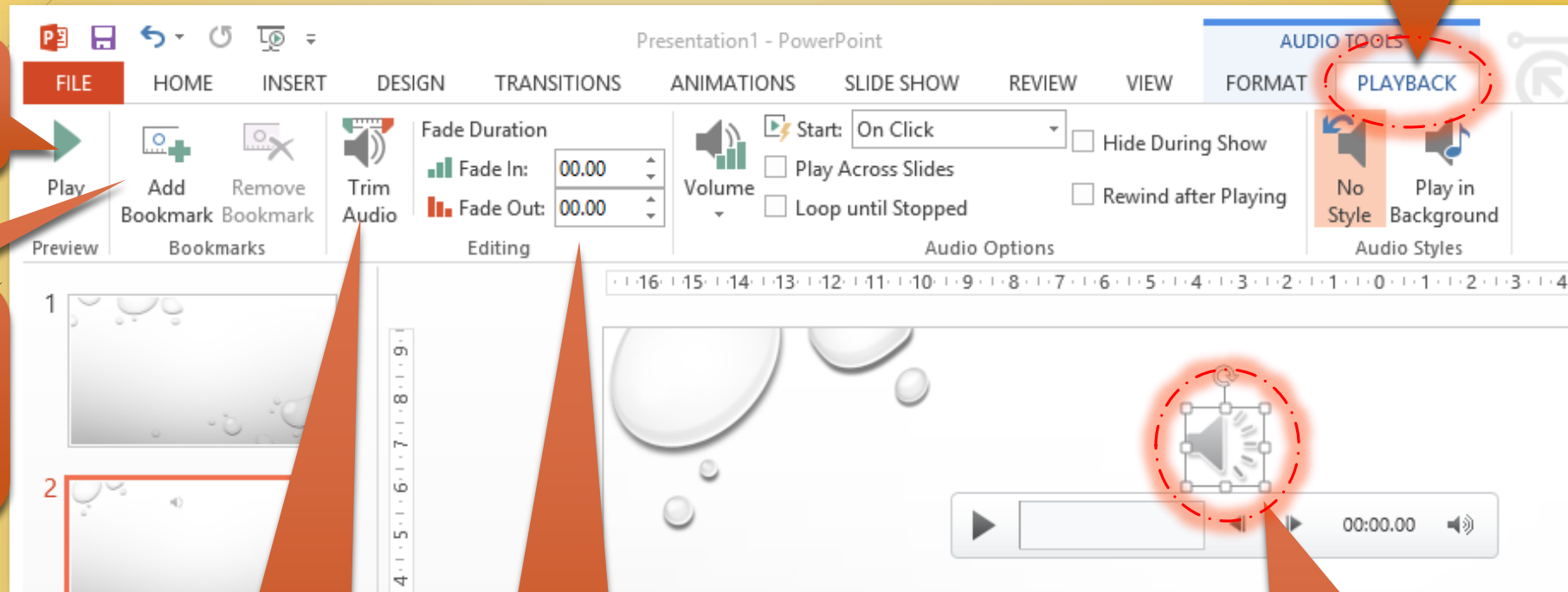

การควบคุมเสียงเพลงในงานนำเสนอ (ต่อ)

กำหนดความดังของเสียง

กำหนดว่าจะเริ่มเล่นไฟล์เสียงเมื่อใด

เล่นไปตลอดจนจบการนำเสนอ

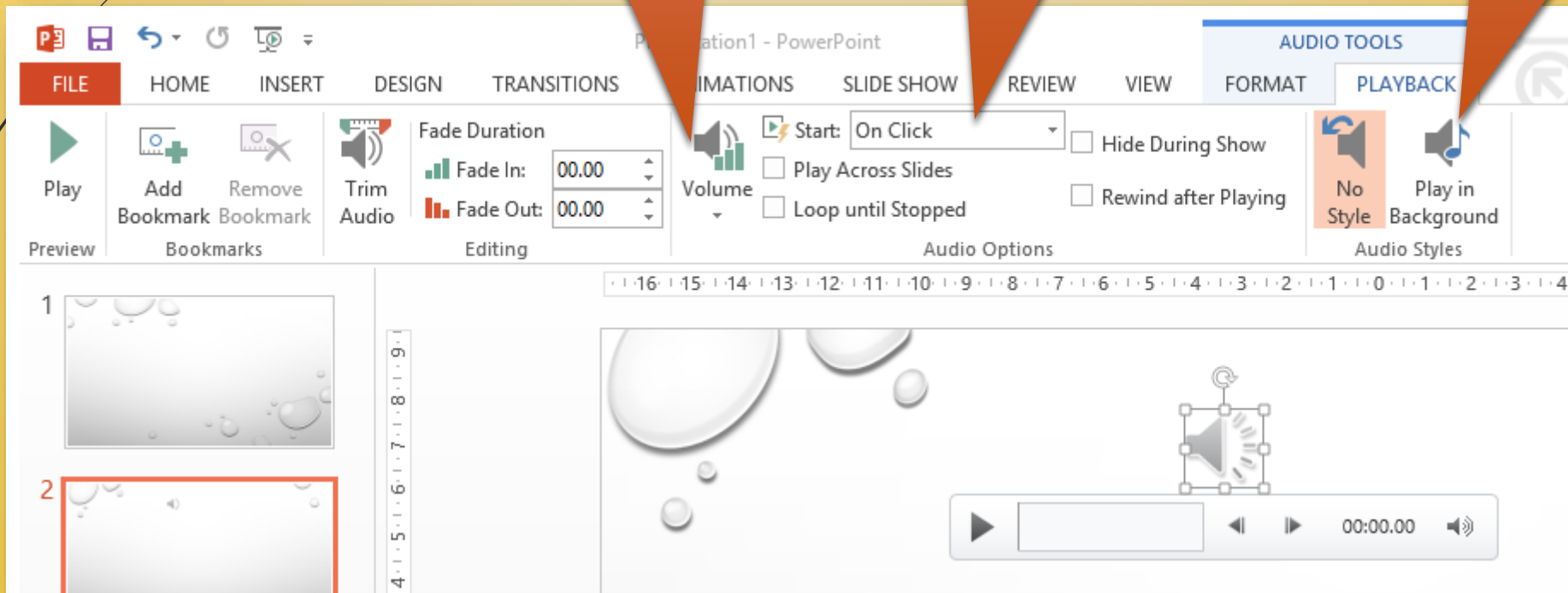

การแทรกวิดีโอลงในสไลด์

- ▶ สามารถเลือกแทรกวิดีโอได้ 2 แบบ คือ
 - ▶ วิดีโอออนไลน์ เช่น จากเว็บไซต์ YouTube หรือจาก Embed Code ได้
 - ▶ วิดีโอที่อยู่ภายในคอมพิวเตอร์

สามารถแทรกวิดีโอได้ทั้งจากแท็บ “แทรก” (Insert) หรือจาก Place Holder

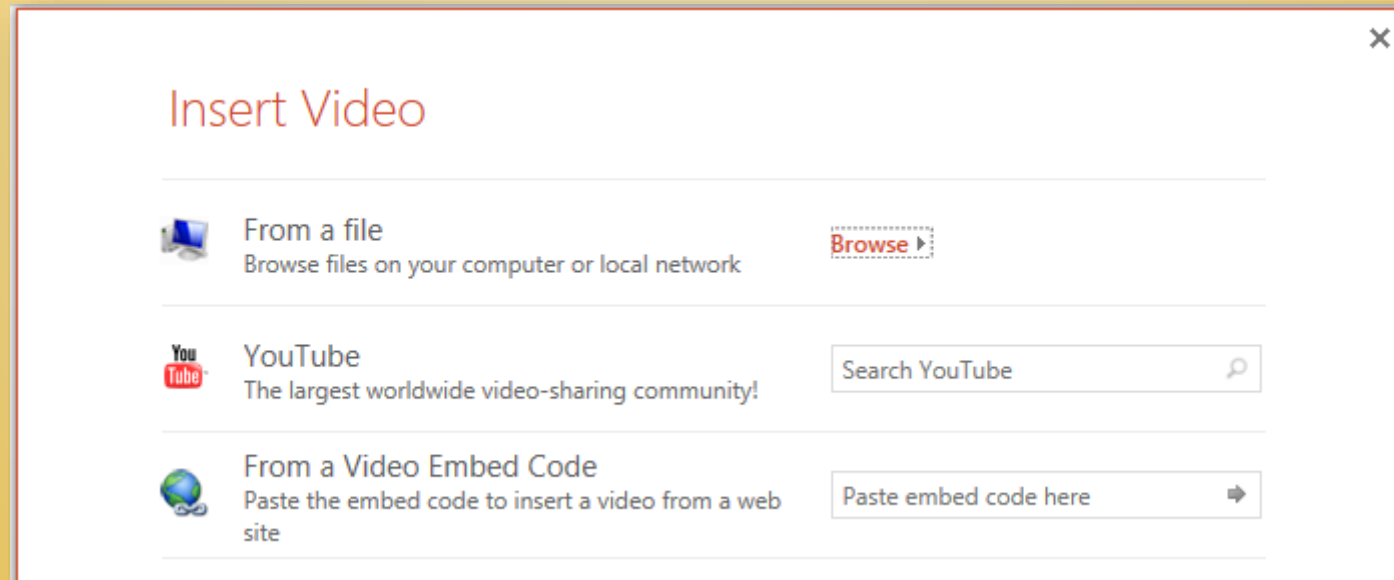

การแทรกวิดีโอออนไลน์

1) ค้นหาวิดีโอที่ต้องการ

← BACK TO SITES

You
Tube YouTube
1000000 search results for Assassins creed trailer

Assassins creed trailer

2) เลือกวิดีโอที่ต้องการ

3) รายละเอียดวิดีโอที่เลือก

4) คลิกแทรก (Insert)

Assassin's Creed ROGUE Official Announceme...
1:48 - TSxt7CEs6hk1-uTYUDyGQg

Select an item.

การปรับแต่งวิดีโอที่ถูกแทรก

วิดีโอออนไลน์จะตัดแต่งไม่ได้ แต่วิดีโอจากในเครื่องสามารถทำได้

คลิกเพื่อเล่นหรือหยุด

ตัดเอาเฉพาะฉากที่ต้องการ (เฉพาะคลิปจากในเครื่อง)

ย้อนกลับไปจุดเริ่มต้นใหม่ เมื่อเล่นจบ

ต้นแบบสไลด์ (Slide Master)

- ▶ เป็นการกำหนดต้นแบบของสไลด์ที่ใช้ทั้งหมดในงานนำเสนอ สไลด์ทุกแผ่นจะใช้เค้าโครงตามสไลด์ต้นแบบ หากมีการเปลี่ยนแปลงใดๆเกิดขึ้นที่สไลด์ต้นแบบ สไลด์ทุกแผ่นจะเปลี่ยนแปลงตาม เช่น การปรับขนาดตัวอักษร การเปลี่ยน Font การเปลี่ยนสีสไลด์ เป็นต้น

ต้นแบบสไลด์ (ต่อ)

เลือกแท็บ “มุมมอง” (View) -> สไลด์ต้นแบบ (Slide Master) จากนั้นระบบจะแสดงแท็บสไลด์ต้นแบบ (Slide Master) ขึ้นมาเป็นแท็บแรก

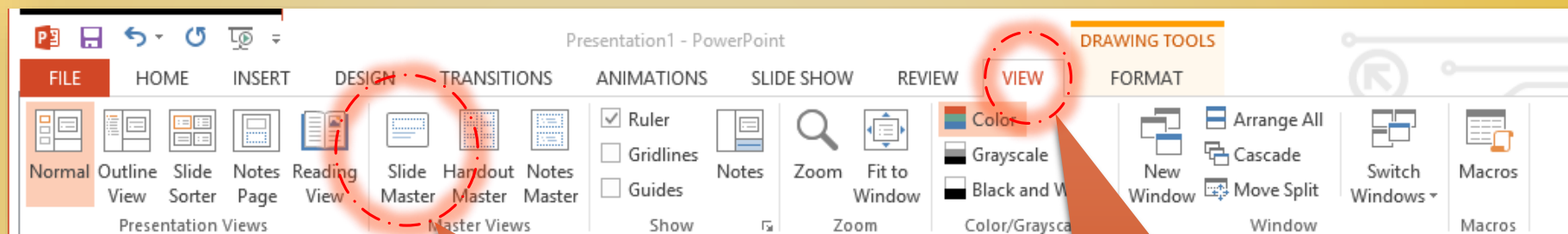

2) เลือกสไลด์ต้นแบบ
(Slide Master)

1) คลิกแท็บ
มุมมอง (View)

ต้นแบบสไลด์ (ต่อ)

สามารถปรับแต่งสไลด์ในเค้าโครงต่างๆได้ที่แท็บสไลด์ต้นแบบ (Slide Master) เมื่อเสร็จแล้วให้คลิกที่ Close Master View

1) คลิกแท็บสไลด์ต้นแบบ (Slide Master)

2) เลือกเค้าโครงที่ต้องการปรับแต่ง

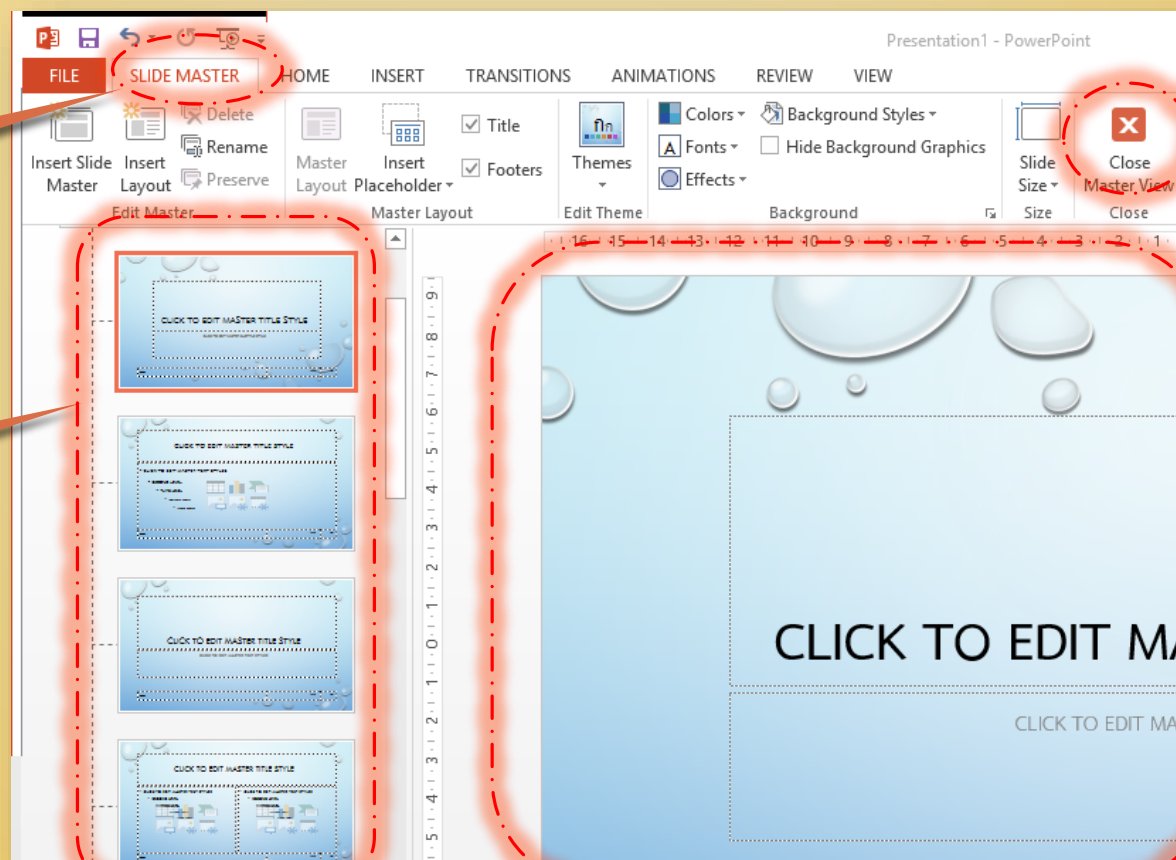

4) คลิกปิดเมื่อปรับแต่งเสร็จแล้ว

3) ปรับแต่งสไลด์ต้นแบบ เช่นขนาดตัวหนังสือ, font, ใส่โลโก้, เปลี่ยนสี, เปลี่ยนตำแหน่งของ placeholder

ลูกเล่นในการนำเสนอ

ในการนำเสนอด้วยคอมพิวเตอร์ เราสามารถนำระบบมัลติมีเดียมาช่วยให้งานนำเสนอดู น่าสนใจมากยิ่งขึ้นได้ เช่นการกำหนดลูกเล่นในการแสดงภาพ ข้อความ รวมถึงลูกเล่น ขณะเปลี่ยนสไลด์ได้

ลูกเล่นแบบที่ 1 Animation : เป็นการใส่ลูกเล่นให้กับออบเจกต์ เช่น ข้อความ รูปภาพ กราฟ ตาราง รูปร่างต่างๆ

ลูกเล่นแบบที่ 2 Transition : เป็นลูกเล่นที่แสดงเมื่อมีการเปลี่ยนสไลด์

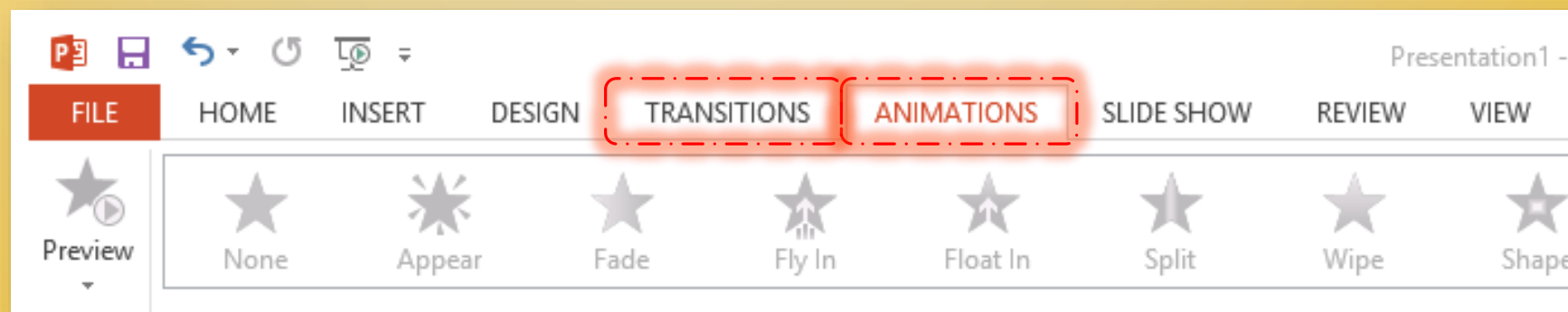

ลูกเล่นในการนำเสนอ : การทำ Animation

2) เลือกแท็บแอนิเมชัน

3) เลือกแอนิเมชัน
ที่ต้องการ

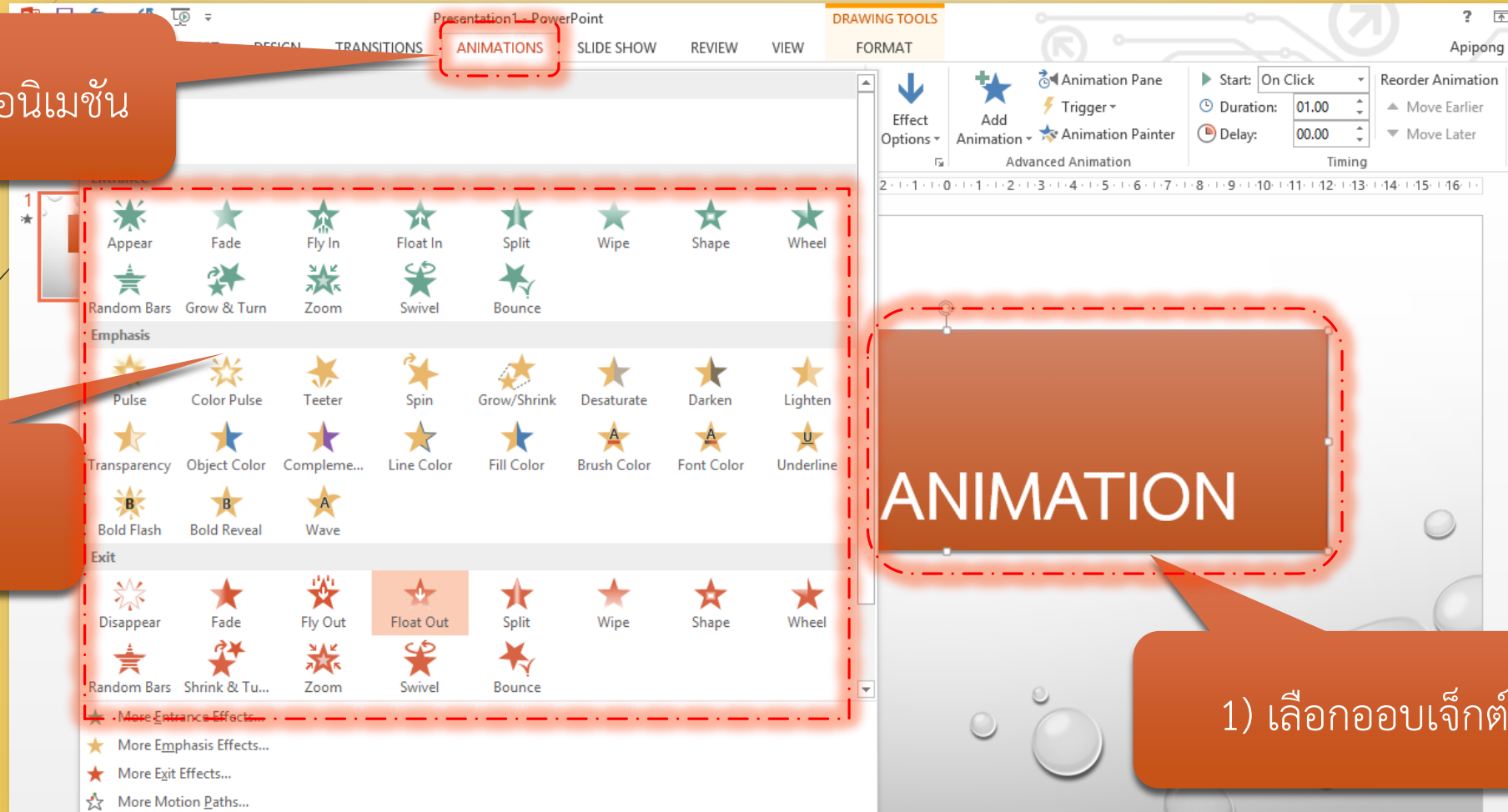

1) เลือกออกแบบเจ็ท

ลูกเล่นในการนำเสนอ : การทำ Animation (ต่อ)

Entrance : กำหนดให้ออบเจ็กต์
ปรากฏ

Emphasis : เน้นออบเจ็กต์

Exit : ทำให้ออบเจ็กต์หายไป

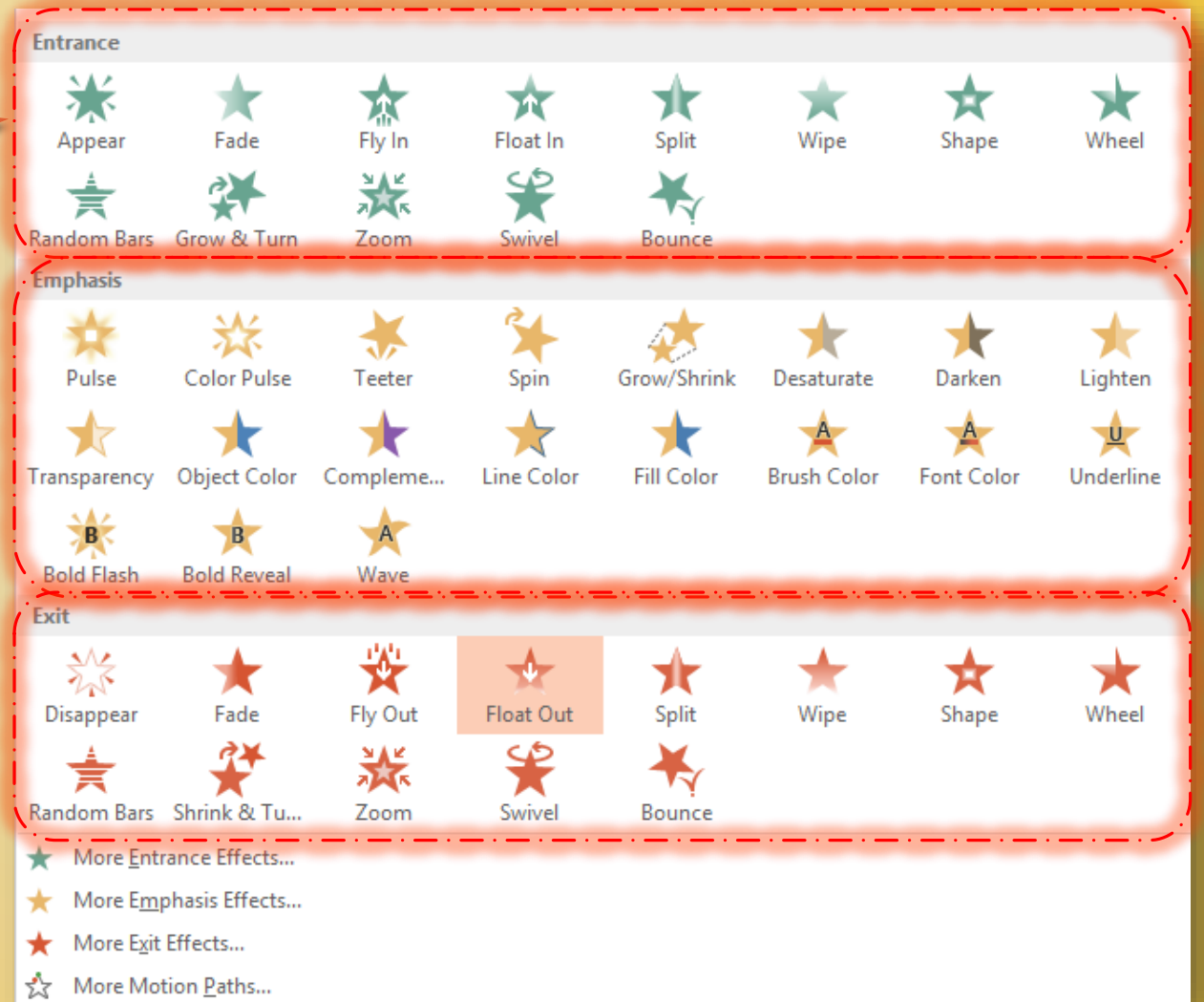

ลูกเล่นในการนำเสนอ : การทำ Animation (ต่อ)

จัดลำดับการนำเสนอ
แอนิเมชัน

กำหนดเอฟเฟคเพิ่มเติม (Specify additional effects)

กำหนดเงื่อนไขการแสดงผลแอนิเมชัน และระยะเวลา (Specify animation display conditions and duration)

แสดงแถบควบคุมแอนิเมชัน (Show animation control bar)

ดูตัวอย่างการนำเสนอแอนิเมชัน (Preview animation presentation)

ลำดับการนำเสนอแอนิเมชัน (Animation presentation order)

ลูกเล่นในการนำเสนอ : การทำ Transition

1) เลือกแท็บมุมมอง
(View)

2) เลือก Slide
Sorter

3) เลือกสไลด์ที่
ต้องการทำ
Transition

ลูกเล่นในการนำเสนอ : การทำ Transition

4) เลือกแท็บ
Transitions

5) เลือกเอฟเฟคที่ต้องการ

การปรับแต่งเอฟเฟคจะคล้ายกับ Animation

PowerPoint 2013

Lab 04 : Microsoft Excel 2013 (Part 1)

4 5 6

เตรียมความพร้อมก่อนนำเสนอ : พิมพ์เอกสารประกอบคำบรรยาย

ในงานนำเสนอทั่วไป อาจมีการ
แจกเอกสารประกอบการ
นำเสนอ อาจมีบรรทัดว่างๆ
สำหรับผู้ฟังจดบันทึกตามขณะ
ฟังบรรยายด้วยก็ได้

1) เลือกแท็บ File

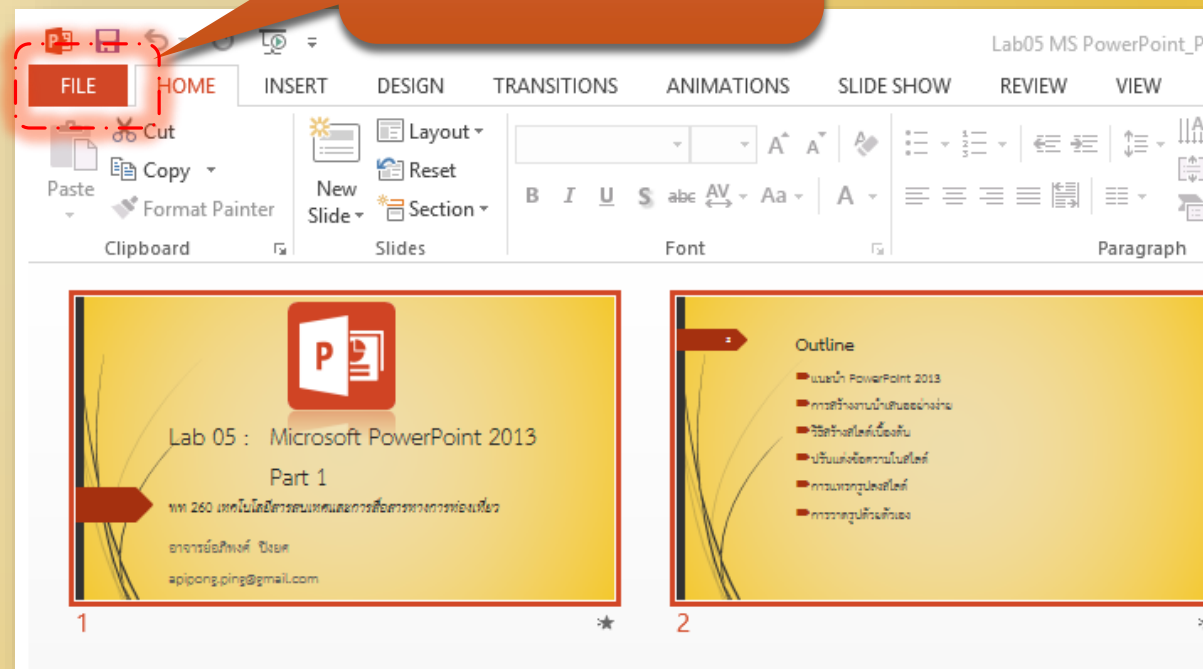

เตรียมความพร้อมก่อนนำเสนอ : พิมพ์เอกสารประกอบคำบรรยาย (ต่อ)

2) คลิกพิมพ์ (Print)

3) คลิกเลือกรูปแบบ
ที่ต้องการพิมพ์

เตรียมความพร้อมก่อนนำเสนอ : พิมพ์เอกสารประกอบคำบรรยาย (ต่อ)

4) คลิกเลือกรูปแบบ
ที่ต้องการพิมพ์

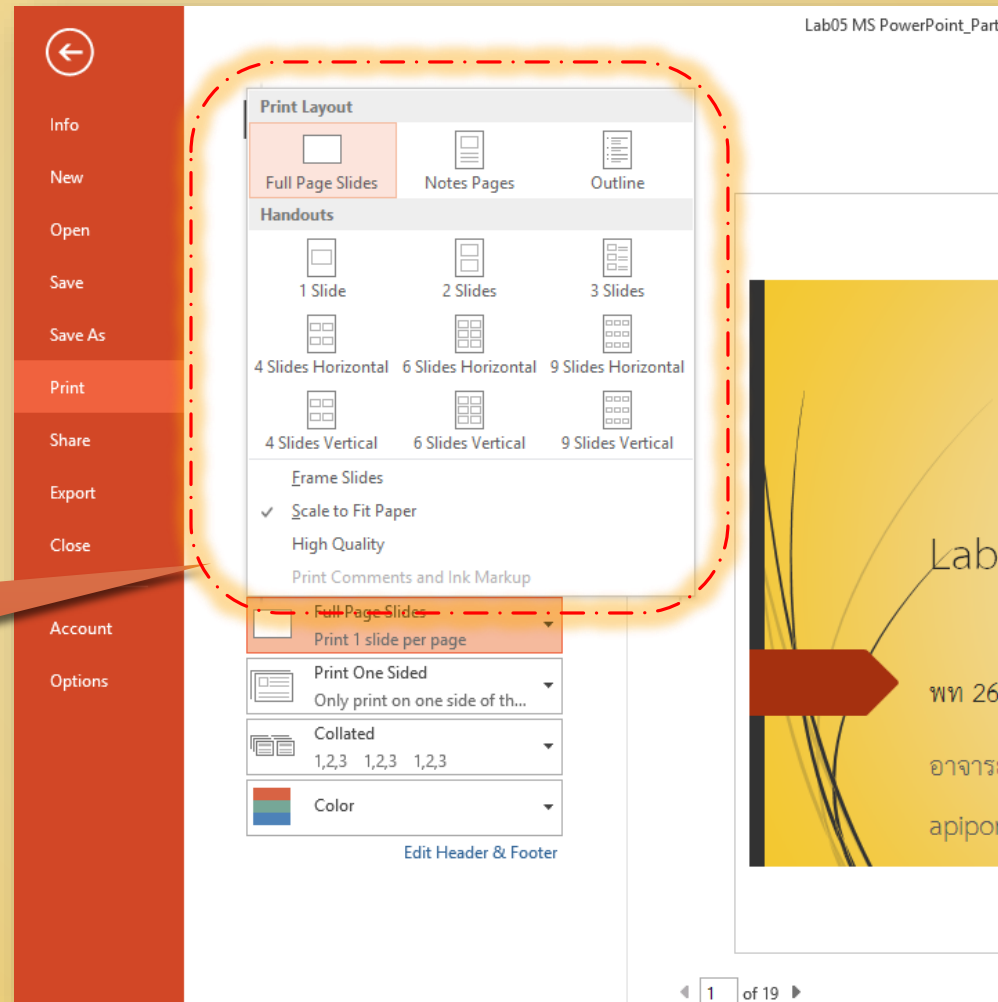

เตรียมความพร้อมก่อนนำเสนอ : พิมพ์เอกสารประกอบคำบรรยาย (ต่อ)

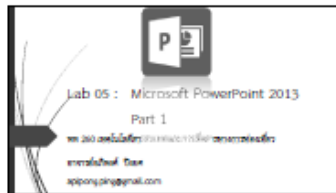

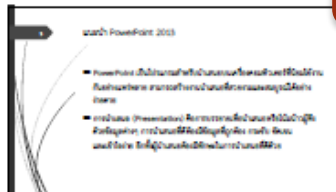

ตัวอย่างการพิมพ์
เอกสารประกอบ

การนำเสนอเบื้องต้น

1) คลิกแท็บ
Slide Show

FILE HOME INSERT DESIGN TRANSITIONS ANIMATIONS SLIDE SHOW REVIEW VIEW

From Beginning From Current Slide Present Online Custom Slide Show Set Up Slide Show Hide Slide Rehearse Timings Record Slide Show Set Up

Play Narrations
Use Timings
Show Media Controls

Monitor: Automatic
Use Presenter View

Monitors

1 2 3

เริ่มนำเสนอตั้งแต่
สไลด์แรก

เริ่มนำเสนอตั้งแต่
สไลด์ที่กำลังเลือก

ซ่อนสไลด์ที่ไม่
ต้องการนำเสนอ